3-BEDROOM UNFURNISHED HOUSE BUNGALOW WITH SWIMMING POOL AND FIREPLACE IN PYRGOS

2 000 €/мес.

Код Объекта:	2234	**Тип:**	Долгосрочная аренда - House/Villa
Местоположение:	Лимассол - ПИРГОС	**Площадь:**	150 м²
Участок:	750 м²	**Спальни:**	3
Ванные:	2	**Этажность:**	1
Расстояние до моря:	5 км	**Расстояние до аэропорта:**	60 км

Особенности недвижимости:

Без мебели	Кондиционер	Телефонная линия	Собственный бассейн
Кладовая	Камин	Солнечные батареи для горячей воды	Двойное остекление
Сад	Духовой шкаф	Стиральная машина	Посудомоечная машина
Плита	Вытяжка	Парковка	Холодильник
Балкон			

3-BEDROOM UNFURNISHED HOUSE BUNGALOW WITH SWIMMING POOL AND FIREPLACE IN PYRGOS

2 000 €/мес.

08.05.2024

3-BEDROOM UNFURNISHED HOUSE BUNGALOW WITH SWIMMING POOL AND FIREPLACE IN PYRGOS

2 000 €/мес.

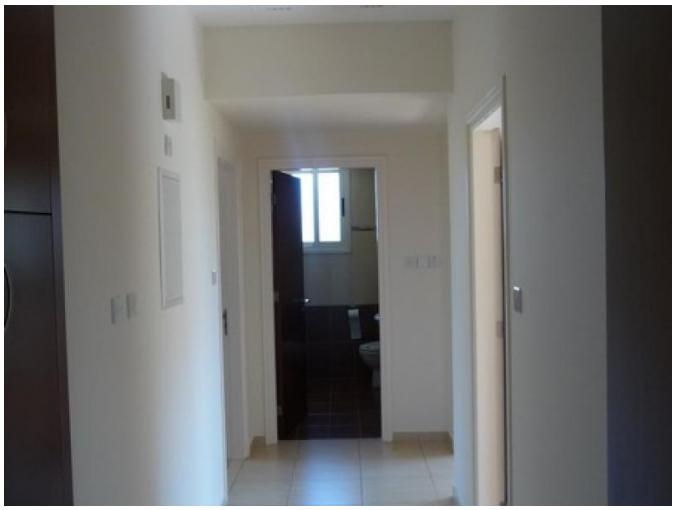

08.05.2024